



LE PRESTAZIONI CREDITIZIE E SOCIALI



Il Fondo Gestione Unitaria delle Prestazioni Creditizie e Sociali

a servizio dei dipendenti
dei pensionati pubblici
e delle loro famiglie

Con circa 9 milioni di beneficiari diretti e indiretti, il Fondo Gestione Unitaria delle Prestazioni Creditizie e Sociali a servizio dei dipendenti, dei pensionati pubblici e delle loro famiglie è una della più grandi e vivaci esperienze italiane di mutualità solidaristica e intergenerazionale.

Gli iscritti sono protagonisti e beneficiari di una catena di welfare che non pesa in alcun modo sulla fiscalità generale e che, grazie alla loro contribuzione al fondo e al reinvestimento dei proventi dell'attività creditizia, eroga ogni anno quasi mezzo miliardo di euro in servizi per l'istruzione, la formazione, la riqualificazione professionale, la salute, il benessere, i giovani, l'invecchiamento attivo, le persone non autosufficienti, e mette a disposizione credito agevolato per un gran numero di evenienze della vita.

Il Fondo Gestione Unitaria delle Prestazioni Creditizie e Sociali ha una lunga storia, ma si evolve nel tempo con flessibilità per intercettare i cambiamenti socioeconomici italiani ed essere quindi sempre al passo, con le sue oltre 50 diverse prestazioni, con i nuovi bisogni emergenti.

L'obiettivo dell'Inps, con la creazione di questo opuscolo, è di illustrare a voi iscritti tutte le tipologie di prestazioni, alcune delle quali sono meno note, attraverso una guida semplificata che risponde alle più frequenti domande, e di fornirvi una visione generale di quello che il Fondo realizza, rendendovi orgogliosi dei risultati della vostra contribuzione, e invitandovi poi ad approfondire le prestazioni di vostro interesse sul sito internet dell'INPS e sui canali social sempre attivi e aggiornati.

Valeria Vittemberga

Direttore centrale Credito, welfare e strutture sociali



Indice



6 - I vantaggi per gli iscritti al Fondo



10 - Il credito INPS per gli iscritti al Fondo

- Mutui ipotecari
- Prestiti pluriennali
- Piccoli prestiti



12 - La formazione INPS per gli iscritti al Fondo

- Borse di studio per la frequenza di scuole primarie e secondarie
- Corsi di lingue in Italia certificati per bambini e ragazzi
- Corsi di lingue all'estero certificati per ragazzi
- Borse di studio per il sostegno allo studio all'estero (Programma Itaca)
- Borse di studio per Università e ITS
- Borse di studio per dottorati di ricerca
- Master di I e II livello e Corsi universitari di perfezionamento
- Master per la creazione di start up (Progetto Archimede)



16 - Ospitalità residenziale e soggiorni formativi

- Convitti e Collegi universitari
- Soggiorni studio in Italia (Programma Estate INPSieme Italia)
- Soggiorni studio all'estero (Programma Estate INPSieme Estero)
- Contributi per la partecipazione a centri estivi



20 - Le prestazioni per persone non autosufficienti, invecchiamento attivo, sostegno alla salute

- Progetto Home Care Premium
- Progetto Long Term Care
- Case albergo per anziani
- Soggiorni vacanza senior (Programma Estate INPSIEME SENIOR)
- Screening per la prevenzione di patologie oncologiche



24 - Progetto "Welfare in un click"

I vantaggi per gli iscritti al Fondo

Il Fondo Gestione unitaria delle prestazioni creditizie e sociali

Si tratta di un fondo costituito nel 1996 (L. 23 dicembre 1996, n. 662), con finalità sociali che sono al di fuori dell'ambito strettamente previdenziale, per finanziare prestazioni di credito, welfare e formazione **riservate ai dipendenti pubblici in servizio e in pensione**, mediante una trattenuta applicata sul trattamento economico percepito.

Le prestazioni sono interamente autofinanziate con il contributo versato dagli iscritti e con il reinvestimento dei proventi delle attività creditizie: nessun costo è a carico dello Stato.

Qual'è il contributo a carico del dipendente?

La trattenuta che ti viene applicata, o ti verrà applicata in caso di nuova iscrizione, è lo 0,35% dello stipendio se sei un lavoratore in servizio a tempo indeterminato, oppure lo 0,15% se sei in pensione. Se la tua pensione è inferiore a 600 euro lordi, non ti verrà richiesto alcun contributo.

Il contributo versato per l'iscrizione non ha nulla a che vedere con la contribuzione trattenuta ai fini previdenziali.

Si tratta di un contributo aggiuntivo e specifico per poter accedere alle prestazioni offerte dal Fondo.

In caso di adesione, la trattenuta ti verrà applicata direttamente ogni mese sulla retribuzione.



Chi sono i destinatari delle prestazioni?

Al Fondo sono obbligatoriamente iscritti tutti i dipendenti pubblici appartenenti alle gestioni pensionistiche dell'ex INPDAP.

In seguito, il D.M. 45/2007 ha esteso sino al 31 maggio 2008 la possibilità di iscrizione al Fondo ai dipendenti e pensionati di tutte le amministrazioni pubbliche. Tutti i lavoratori e pensionati pubblici non iscritti in precedenza hanno quindi potuto esercitare l'opzione e richiedere l'iscrizione volontaria al Fondo Gestione unitaria per le prestazioni creditizie e sociali.

Quali sono le novità che riguardano l'accesso al Fondo?

La normativa attuale ha riaperto, per tutti i dipendenti e pensionati pubblici non iscritti in precedenza, **la possibilità di aderire al Fondo** gestione unitaria delle prestazioni creditizie e sociali, dietro versamento del contributo descritto sopra.

Se sei un dipendente pubblico in servizio o in pensione, l'adesione volontaria al Fondo rappresenta una interessante opportunità di beneficiare, con il versamento di un modesto importo, di un sistema di servizi a te dedicato che accompagna te e i tuoi familiari nelle diverse età della vita.



I vantaggi per gli iscritti al Fondo

Quali sono i vantaggi dell'iscrizione?

L'adesione al Fondo gestione Unitaria delle Prestazioni Creditizie e Sociali ti garantisce l'accesso a una variegata serie di prestazioni, a sostegno delle tue esigenze in tutte le fasi della vita lavorativa, familiare e sociale.

Il Fondo ti mette a disposizione tantissimi servizi di credito e di welfare, quali a titolo esemplificativo:

- mutui e prestiti a tassi agevolati,
- formazione e istruzione dalla scuola primaria ai master universitari post lauream,
- prestazioni per persone non autosufficienti,
- politiche in favore dell'occupazione;
- soggiorni studio e soggiorni benessere climatici estivi.



A oggi, le prestazioni fornite raggiungono **più di tre milioni di iscritti** e i loro familiari, per un totale di circa **10 milioni di beneficiari**, con un valore di spesa di **1 milione e mezzo di euro l'anno** in servizi erogati.

Sul sito istituzionale www.inps.it trovi anche:

- **bandi di concorso**
- **moduli di domanda**
- **modalità di partecipazione,**
- **modalità di accesso al Fondo gestione unitaria delle prestazioni creditizie e sociali e informazioni di dettaglio.**



Il credito INPS

per gli iscritti al Fondo

L'Inps offre agli iscritti ai Fondi varie tipologie di credito:

dai **mutui ipotecari** da 10 a 30 anni a tasso fisso o variabile, a forme di **prestito** più agili e diversificate.

Dal 1° febbraio 2020 l'INPS ha ribassato i tassi fissi di interesse applicati ai mutui per gli iscritti al Fondo, in adeguamento all'andamento dei tassi di mercato, e ha semplificato le procedure per la rinegoziazione dei mutui già concessi.

I mutui ipotecari

I mutui ipotecari hanno durata da **10 a 30 anni** e sono concessi per:

- acquisto, manutenzione o ristrutturazione di abitazioni
- acquisto box auto;
- iscrizione a corsi universitari, post lauream, master, conservatori, accademie, istituti di formazione professionale.



I prestiti pluriennali

Il prestito può avere la durata di **5 anni** ed essere rimborsato in **60 rate** mensili, oppure la durata di **10 anni** che prevede il rimborso in **120 rate** mensili.

I piccoli prestiti

Puoi richiedere una somma corrispondente a un massimo di **8 mensilità** di stipendio, che potrai rimborsabile in **12, 24, 36 o 48 mensilità**.



La formazione INPS per gli iscritti al Fondo

L'INPS mette a tua disposizione un elevato numero di prestazioni per sostenere e accompagnare la formazione scolastica dei tuoi figli:

Borse di studio "Super media" per la frequenza di scuole primarie e secondarie

Se hai figli che frequentano la scuola primaria o secondaria, l'INPS mette a tua disposizione ogni anno l'opportunità di ottenere una borsa di studio per la copertura parziale delle spese per la frequenza scolastica.

Corsi di lingue in Italia certificati per bambini e ragazzi

Ogni anno, l'Inps offre borse di studio per la parziale copertura delle spese di un corso di lingua straniera in Italia per i tuoi figli, finalizzato a ottenere la certificazione del livello di conoscenza secondo il Quadro Comune Europeo di Riferimento (CEFR).

Corsi di lingue certificati all'estero per ragazzi

Hai a disposizione ogni anno l'opportunità di richiedere una borsa di studio, erogata per coprire spese di un corso di lingua all'estero, finalizzato a ottenere la certificazione del livello di conoscenza della lingua B2, C1, C2 secondo il Quadro Comune Europeo di riferimento - QCER (Common European Framework of Reference for languages - CEFR), rilasciato dai competenti Enti certificatori.



Borse di studio per università e ITS

Le borse di studio per la frequenza di Istituti Tecnici Superiori sono riservate agli studenti fuori sede (cioè che frequentano una sede scolastica situata in un comune che disti almeno 100 chilometri e in provincia diversa da quella di residenza).

Programma "Itaca" Borse di studio per soggiorni scolastici all'estero

È dedicato agli studenti della scuola secondaria di secondo grado, che hanno a disposizione, partecipando al bando di concorso pubblicato sul sito www.inps.it, borse di studio a totale o parziale copertura di un soggiorno scolastico all'estero.

Programma valore PA Corsi di formazione universitaria

Il programma Valore PA è costituito da corsi universitari di formazione proposti da atenei italiani in collaborazione con soggetti pubblici o privati. La quota di partecipazione dei dipendenti è finanziata dall'Inps.

La pubblica amministrazione individua i partecipanti ai corsi accreditati dall'INPS tra coloro che potranno trarre per sé e per l'ente di appartenenza i maggiori benefici dall'attività formativa.

La formazione INPS per gli iscritti al Fondo

Master universitari di I e II livello e corsi universitari di perfezionamento

L'Istituto ricerca e seleziona Master universitari di I e II livello per garantire alta formazione e aggiornamento professionale qualificato, che vengono accreditati o convenzionati con l'Istituto in sinergia con la SNA.

Sono realizzati da Università italiane istituite o riconosciute dal Ministero dell'università per il rilascio di titoli accademici e dagli altri soggetti abilitati a rilasciare il titolo di master universitario di primo e secondo livello.

Master executive

Master universitari di I e II livello per dipendenti pubblici

L'INPS sovvenziona la partecipazione a master universitari per i dipendenti della pubblica amministrazione iscritti al Fondo Gestione Unitaria delle prestazioni creditizie e sociali.

Dottorati di ricerca

I dottorati prevedono un periodo di studio e ricerca presso imprese ed Enti che operano nel settore di riferimento e un periodo di studio e ricerca all'estero per qualificare l'esperienza formativa e di ricerca.

Progetto "Archimede"

Master in "entrepreneurship" finalizzati alla creazione di start-up

Iniziativa a sostegno della formazione post-universitaria e professionale, finalizzata all'occupazione dei giovani laureati.



Ospitalità residenziale e soggiorni formativi

L'Istituto mette a disposizione varie tipologie di ospitalità e soggiorni residenziali, diversi per finalità e fasce d'età dei destinatari.

- ospitalità in collegi e convitti, dedicata agli studenti della scuola di secondo grado e universitari, che prevedono ospitalità residenziale o semiresidenziale presso i convitti a gestione diretta dell'Istituto e gli altri convitti convenzionati e l'ospitalità presso i campus universitari;
- soggiorni vacanza estivi in Italia e all'estero (Programma Estate INPSieme Italia e Estate INPSieme all'estero) per studenti della scuola secondaria di primo grado e della scuola secondaria, per lo studio delle lingue straniere e la formazione in diverse aree tematiche;
- contributi per la frequenza di un centro estivo diurno in Italia da giugno a settembre per bambini dai 3 ai 14 anni.



Ospitalità residenziale e diurna in convitto

Gli studenti, dalla scuola dell'obbligo fino all'Università, hanno l'opportunità di avere ospitalità presso i convitti di proprietà dell'Istituto o presso altri convitti convenzionati con il MUR.

Collegi di merito

Ogni anno è prevista la pubblicazione di un bando per accedere a contributi per ospitalità residenziale presso collegi universitari, a sostegno della frequenza di corsi universitari di laurea. Sono previsti contributi per l'accesso alle strutture CampusX di Chieti, CampusX Roma, Campus X Bari e presso i Collegi accreditati con il MUR.



Ospitalità residenziale e soggiorni formativi

Programma estate Insieme in Italia Soggiorni studio in Italia

Ogni anno i tuoi figli hanno a disposizione borse di studio per soggiorni estivi di vacanza e studio in Italia, della durata di una o due settimane durante la stagione estiva (nei mesi di giugno, luglio e agosto, con rientro entro i primi di settembre).

Programma estate Insieme all'estero Soggiorni studio all'estero

Per i ragazzi delle scuole superiori sono a disposizione ogni anno borse di studio per soggiorni estivi di vacanza e studio all'estero di due settimane, in Paesi europei o extraeuropei, nei mesi di giugno, luglio e agosto, con ospitalità presso college, campus e strutture riservate a studenti.



Bando centri estivi diurni

Il bando di concorso centri estivi ti mette a disposizione un contributo per la frequenza di un centro estivo diurno in Italia, scelto da te, da giugno a settembre, per bambini tra i 3 e i 14 anni.

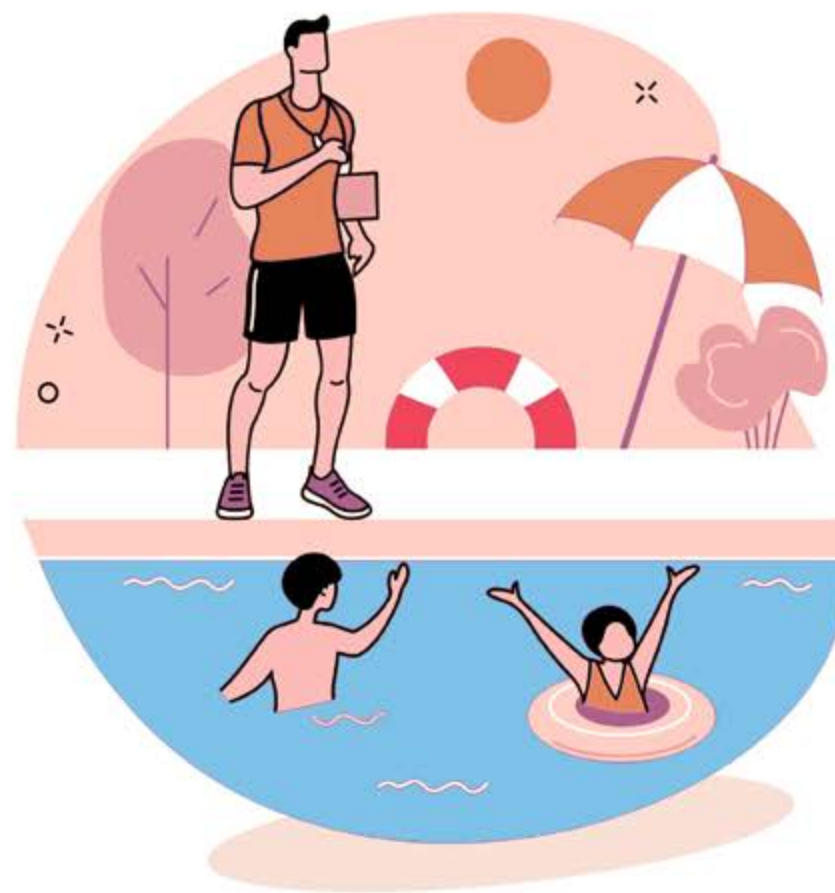

Le prestazioni

per persone non autosufficienti,
invecchiamento attivo,
sostegno alla salute

L'obiettivo degli interventi per anziani e disabili non autosufficienti è fornire prestazioni di aiuto che si affiancano, per gli iscritti al Fondo, ai servizi pubblici garantiti, per migliorare la qualità della vita dell'anziano e del disabile.

L'Istituto mette a disposizione diverse tipologie di intervento.

- un contributo economico di rimborso della spesa sostenuta per l'assistente domiciliare;
- servizi di assistenza alla persona non autosufficiente forniti dagli Ambiti territoriali o da enti convenzionati con l'Istituto.

Progetto Home Care Premium

Le prestazioni di assistenza domiciliare alle persone non autosufficienti hanno l'obiettivo di intervenire nella sfera socio-assistenziale del disabile e/o dell'anziano e prevenire il decadimento cognitivo.



Ricovero in strutture residenziali Long Term Care

Il Long Term Care è un bando di concorso che prevede il riconoscimento di contributi a copertura totale o parziale del costo sostenuto per il ricovero nelle Residenze Sanitarie Assistenziali (RSA) o in strutture specializzate delle persone con patologie che richiedono cure di lungo periodo.

Invecchiamento attivo

In questo contesto si inseriscono l'ospitalità presso le case albergo di proprietà dell'Istituto e i soggiorni estivi dedicati ai pensionati iscritti al Fondo (Programma Estate INPSieme Senior) al mare, in montagna, alle terme o nelle città d'arte.



Le prestazioni

per persone non autosufficienti,
invecchiamento attivo,
sostegno alla salute

Case albergo per anziani

L'Istituto ti offre ospitalità residenziale nelle case albergo di Monte Porzio Catone (Roma) e nella casa albergo "La Pineta" di Pescara.

Estate Insieme senior

Estate INPSieme Senior è un bando di concorso annuale per i pensionati iscritti al Fondo, che offre a te, al tuo coniuge e figli disabili conviventi, la possibilità di usufruire di soggiorni estivi al mare, in montagna, alle terme o nelle città d'arte italiane, nei mesi di luglio, agosto, settembre e ottobre.



Screening per la prevenzione di patologie oncologiche

A causa dello stato di emergenza sanitaria conseguente alla diffusione del virus Covid-19 l'INPS ha istituito, in via sperimentale per il biennio 2021/2022, una nuova prestazione di screening gratuito per la prevenzione e la diagnosi precoce delle più rilevanti patologie oncologiche, in favore dei beneficiari di età compresa tra i 57 e i 65 anni

- Tumori della pelle
- Tumori dell'apparato genitale maschile
- Tumori dell'apparato genitale femminile



Progetto “Welfare in un click”

Servizi semplificati

Per consentirti di presentare le domande per partecipare ai bandi di concorso in modo semplice e veloce, l'INPS sta estendendo progressivamente a tutte le prestazioni di welfare un nuovo modello sperimentale completamente telematizzato per la presentazione semplificata delle domande.

Grazie alla procedura automatica di protocollazione e istruttoria, puoi richiedere la prestazione direttamente on line, aderendo al bando di concorso. Il sistema informatico provvede a recuperare le informazioni utili dalle banche dati dell'Istituto e degli enti convenzionati.

Ti basterà un clic per inviare la tua domanda, che sarà automaticamente protocollata e inserita a sistema per le verifiche relative alla specifica prestazione richiesta.

All'esito dell'istruttoria riceverai la comunicazione di accoglimento o un preavviso di respinta.

Puoi avvalerti sempre anche dell'assistenza del Contact Center per presentare la domanda.

Attraverso le tue credenziali di accesso ai servizi www.inps.it puoi gestire autonomamente la tua banca dati anagrafica; ricordati di aggiornarla quando necessario (a esempio in caso di nascita di un figlio), in modo che tutti i beneficiari delle prestazioni vi siano inseriti. In questo modo, ogni volta che dovrà presentare una nuova domanda, troverai caricati automaticamente in procedura tutti i dati.

Per accedere al servizio, dal sito internet istituzionale www.inps.it devi digitare nella stringa di ricerca “Domande Welfare in un click” e selezionare il servizio.

Una volta eseguito l'accesso con le tue credenziali, ti sarà possibile inserire una richiesta per te stesso o per altri beneficiari; consultare l'esito delle richieste protocollate e lo stato di lavorazione delle pratiche; ricercare e accettare un beneficio.

Se devi presentare una domanda, visualizzerai direttamente:

- I tuoi dati anagrafici e di residenza;
- L'informativa sul trattamento dei dati personali ai sensi dell'art. 13 del Regolamento (UE) 2016/679;
- La dichiarazione di presa visione del bando e di accettazione delle condizioni previste.
- Potrai consultare lo stato di lavorazione della pratica nella sezione 'Consulta Richieste'.
- La ricerca semplificata ti consente di selezionare la prestazione di interesse e inserire le date relative al periodo di invio della richiesta.





app INPS mobile



www.inps.it



803 164

(gratuito da rete fissa)

06 164 164
da rete mobile

